CLUB ALPINO ITALIANO
SEZIONE DI PORDENONE APS PIAZZA DEL CRISTO 5/A TEL. 0434/522823
www.caipordenone.it - info@cai.pordenone.it

Sabato 15 Febbraio 2025

Ciaspolata notturna sul Col Ceschet 1.394 m

Gruppo del Monte Cavallo



Quest'anno torneremo a camminare alla luce della luna sul Gruppo del Monte Cavallo, per poter ammirare la pianura che splende delle mille luci della notte. Complice la luna piena, percorreremo la "Passeggiata delle malghe" fino a raggiungere il cupolone sommitale del Col Ceschet che si affaccia sulla pianura. Alla fine dell'escursione, approfitteremo della calda ospitalità della Casera Capovilla, gentilmente messaci a disposizione dai nostri amici della ***Sottosezione del CAI di Aviano.***

L' ITINERARIO

Dal parcheggio del campeggio seguiamo per un breve tratto un sentierino che ci porta sulla vecchia pista del Collalto. La percorriamo in salita fino nei pressi dello skilift e seguendo il sentiero in mezzo al bosco si giunge ad un'ampia insellatura che si affaccia a **Sud** verso la pianura sui pascoli del ***Pradalto***; valichiamo l'insellatura e ci dirigiamo verso **Est** alla sottostante ***Casera Caseratte 1.349 m.*** Da qui seguiamo il sentiero ***CAI n° 985*** che mantenendosi in quota attraversa pascoli e radi boschetti di faggio punta decisamente nei pressi della ***Casera di Valfredda 1.380 m.*** Da qui si punta decisamente al colle di fronte alla casera e su facili pendii si giunge in breve in cima del ***Col Ceschet 1.394 m***, magnifico balcone sulla sottostante pianura illuminata da migliaia di luci. Dopo una pausa e le foto (ricordarsi il cavalletto per le lunghe esposizioni), ripercorreremo a ritroso il sentiero d'andata fino al parcheggio. Qui, dopo esserci cambiati, ci dirigeremo con le macchine al parcheggio dietro il Palaghiaccio e brevemente raggiungeremo la ***Casera Capovilla***, dove alcuni amici ci attenderanno per

dare inizio a una lieta festicciola, al caldo del fuoco del caminetto che sicuramente contribuirà a scaldare la serata, tra un bicchiere di buon vino e una fetta di ottimo salame.

A tal proposito, chi vuol contribuire alla riuscita della festa può portare dolci o del buon vino!

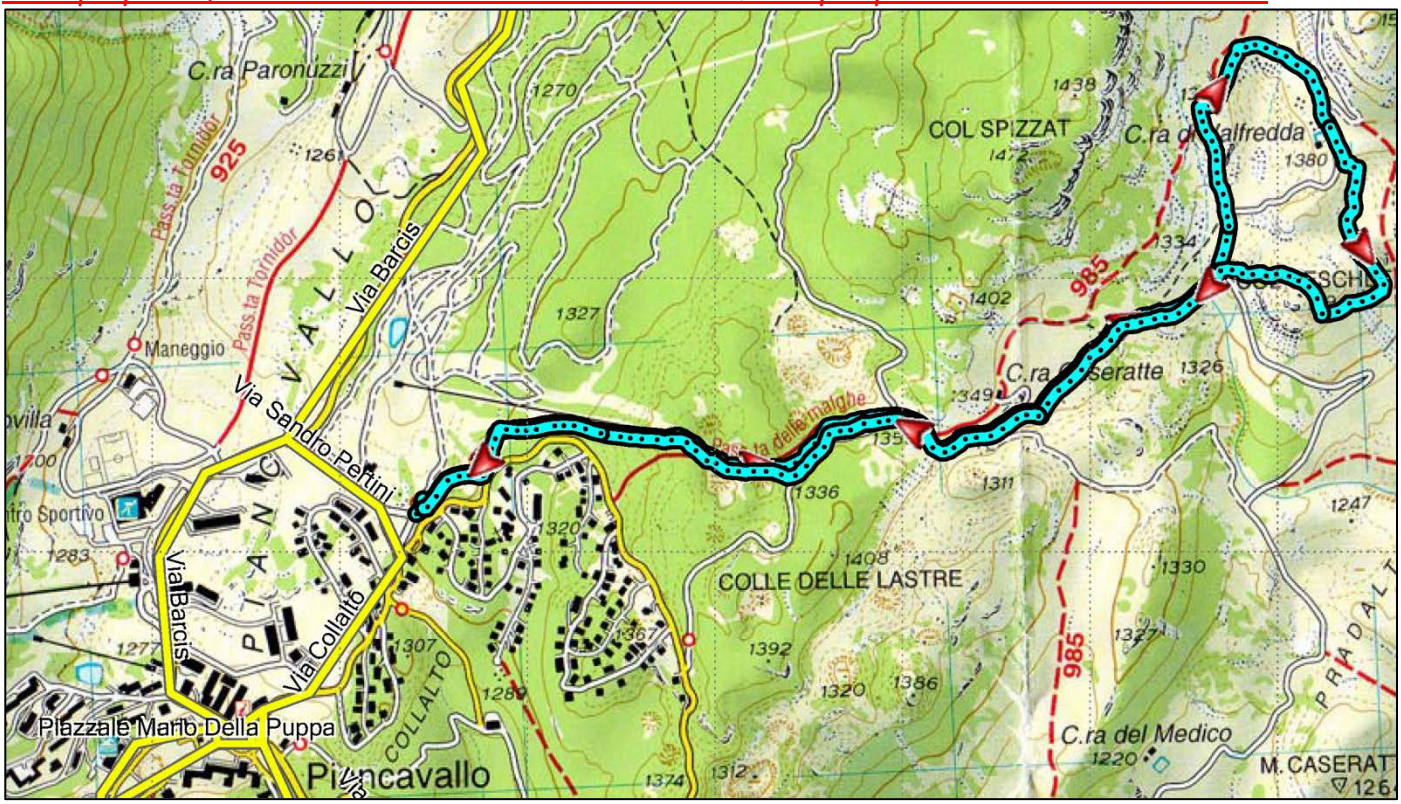

Orari e Tempi approssimativi

DIFFICOLTÀ: "**EAI**"; **DISLIVELLO**: **300 m ca.**; **SVILUPPO**: **4** km ca.; **EQUIPAGGIAMENTO**: Abbigliamento adatto alla stagione invernale, obbligatorie ciaspole, **pila frontale** e bastoncini, consigliate le ghette, ***in caso di poca neve possono essere utili i ramponcini***; *la sezione metterà a disposizione "noleggio" un limitato numero di ciaspe (€ 5,00) e di kit di autosoccorso (€ 10,00) (pala, A.R.T.Va. e sonda sono obbligatori per legge dal primo gennaio 2022), per coloro che ne fossero sprovvisti e ne facessero esplicita richiesta al momento dell'iscrizione*; **ORARI**: Ritrovo presso il parcheggio della Protezione Civile in Vial Rotto alle **ore 16.30**; prima della partenza verranno distribuiti i ***Dispositivi di Protezione Individuali*** obbligatori per l'escursione (Kit A.R.T.Va., Sonda e Pala); Inizio escursione dal parcheggio del Collalto ore **18.00**; Termine escursione ore **20.30**; Ritrovo in Casera Capovilla in Piancavallo, alle ore **21,00**; **QUOTA DI PARTECIPAZIONE**: **€ 5,00** *da versare preferibilmente al momento dell'iscrizione;* **(le spese di viaggio devono essere concordate a parte con gli autisti delle autovetture)**; **MEZZI DI TRASPORTO**: mezzi propri; **CARTOGRAFIA**: *Carta Tabacco foglio 12 scala 1:25.000, "Alpago – Cansiglio – Piancavallo - Valcellina";*

*Si consiglia di usare il modulo di ISCRIZIONE ON-LINE disponibile direttamente nella pagina web della descrizione dell'escursione. Chi fosse sprovvisto dei mezzi informatici può recarsi in segreteria nei giorni di apertura (**il Martedì,Mercoledì e il Venerdì dalle ore 18:00 alle 19:30 e il Giovedì dalle 21:00 alle 22:30).***

*I Direttori di escursione **ASE Andrea Bottecchia, ASE Andrea Gerometta & Roberto Canton** si riservano la facoltà di apportare variazioni al programma qualora le condizioni della montagna o meteorologiche lo richiedessero.*

LA COMMISSIONE ESCURSIONISMO

Gli Accompagnatori saranno presenti in segreteria per rispondere ad eventuali problematiche o dare utili consigli sull'escursione il **Martedì e il Giovedì** in orario di segreteria.
In alternativa potete contattare i seguenti numeri sempre in orario di segreteria: **Commissione Escursionismo: 3713337146;**

Banca 360 Credito Cooperativo FVG
IO SONO FRIULI VENEZIA GIULIA

Regolamento escursioni sociali

estratto dal nuovo regolamento della Commissione Escursionismo

Art. 4 - Escursioni Sociali

1. Alle escursioni sociali possono partecipare solamente soci del CAI in regola con il pagamento della quota sociale per l'anno sociale in corso.
2. È consentita la partecipazione a scopo promozionale di non soci previo accordo con i responsabili dell'attività escursionistica e il pagamento della quota assicurativa giornaliera e secondo le modalità stabilite dal CDS e limitatamente ad escursioni di un solo giorno classificate di difficoltà T, E ed EAI (F).
3. Le escursioni sono precluse alla partecipazione dei minori.

   Fanno eccezione al precedente divieto:

   a. la partecipazione dei soci giovani ultra quattordicenni accompagnati dai genitori (ovvero da altro adulto dagli stessi incaricato) alle escursioni classificate come T ed E con il consenso dell'accompagnatore (in senso lato).

   b. Ogni altra deroga stabilita dal Presidente di Sezione su proposta del Coordinatore.
4. Alle escursioni è fatto divieto di portare animali.
5. L'iscrizione alle escursioni in programma avviene con le modalità e i limiti fissati nella locandina affissa in sede e presente nei canali informatici della sezione. È possibile accettare prenotazioni telefoniche (o per via telematica quando previsto) a meno che non sia diversamente scritto sul programma o che l'iscrizione non richieda il versamento di una caparra.
6. Alcune escursioni sociali potranno avere un numero limitato di posti in funzione di mezzi di trasporto, disponibilità dell'alloggio (in escursioni di più giorni), difficoltà, numero di Accompagnatori, o disposizioni di carattere pubblico come nel caso dell'emergenza da covid-19.

Il costo delle escursioni, ove non diversamente specificato, è il seguente:

a. escursioni con auto private e mezzi pubblici: Soci partecipanti € 2,00 (i costi autostradali e di carburante per le auto vengono divisi tra i trasportati, esclusi i conducenti delle auto);

b. il non socio, oltre al costo dell'uscita, dovrà pagare la quota stabilita dalla sede centrale per attivare l'assicurazione contro gli infortuni e quella per il Soccorso Alpino (entro il venerdì antecedente alla uscita);

c. le escursioni di due o più giorni hanno costi variabili, specificati di volta in volta sulla locandina.

Art. 5 - Obblighi del Socio

Il socio è tenuto a seguire le seguenti regole:

1. Informarsi preventivamente sul programma ed eventuali variazioni intervenute (in Sezione o sul sito www.caipordenone.it) e iscriversi entro i termini stabiliti, consapevole però che in caso di necessità gli Accompagnatori (*in senso lato*) possono cambiare programma a loro insindacabile giudizio.
2. Presentarsi puntualmente all'appuntamento di partenza e a tutti gli altri appuntamenti fissati dagli Accompagnatori.
3. Essere in buona salute e possedere la preparazione fisica e tecnica necessaria all'escursione.
4. Durante lo svolgimento delle escursioni sociali il socio è subordinato alle decisioni degli Accompagnatori e dovrà attenersi scrupolosamente alle disposizioni da loro impartite, soprattutto in caso di imprevisti o emergenza.
5. Curare il proprio equipaggiamento. Qualora ne abbia la necessità consultare gli Accompagnatori.
6. Seguire il passo dell'Accompagnatore in testa al gruppo, senza mai precederlo e senza attardarsi inutilmente.
7. Cercare di non distanziarsi da chi lo precede. Ma se ciò avvenisse e ci si trovasse incerti sul percorso da seguire, fermarsi e aspettare l'accompagnatore in coda al gruppo.
8. Non lasciare tracce del proprio passaggio sulla montagna: non abbandonare rifiuti di nessun genere, rispettare piante, animali e in generale l'ambiente che si attraversa.
9. Improntare sempre il proprio comportamento allo spirito di collaborazione, solidarietà e mutuo soccorso anche con gli altri partecipanti.

L'inosservanza dei suddetti obblighi potrà comportare per il socio l'esclusione dalle attività sociali con decisione del CDS su segnalazione del Coordinatore.

Per la partecipazione all'attività è richiesta l'accettazione del presente Regolamento, da considerarsi parte integrante del programma della medesima.

Banca 360 Credito Cooperativo FVG
IO SONO FRIULI VENEZIA GIULIA